

Oddziaływanie ferm przemysłowych na środowisko pracy. W kierunku poprawy sytuacji pracowników i pracownic rolnych

Seminarium związkowe, Poznań 9 października 2024 r.

Organizatorzy:
OZZ Inicjatywa Pracownicza,
Fundacja im. Róży Luksemburg - przedstawicielstwo w Polsce



**FUNDACJA
im. RÓŻY
LUKSEMBURG**

Pracownicy / -ce rolni i związki zawodowe

Jarosław Urbański
OZZ Inicjatywa Pracownicza



Produkcja mięsa i mleka w Polsce w tonach w latach 1991-2022 (wg FAO)

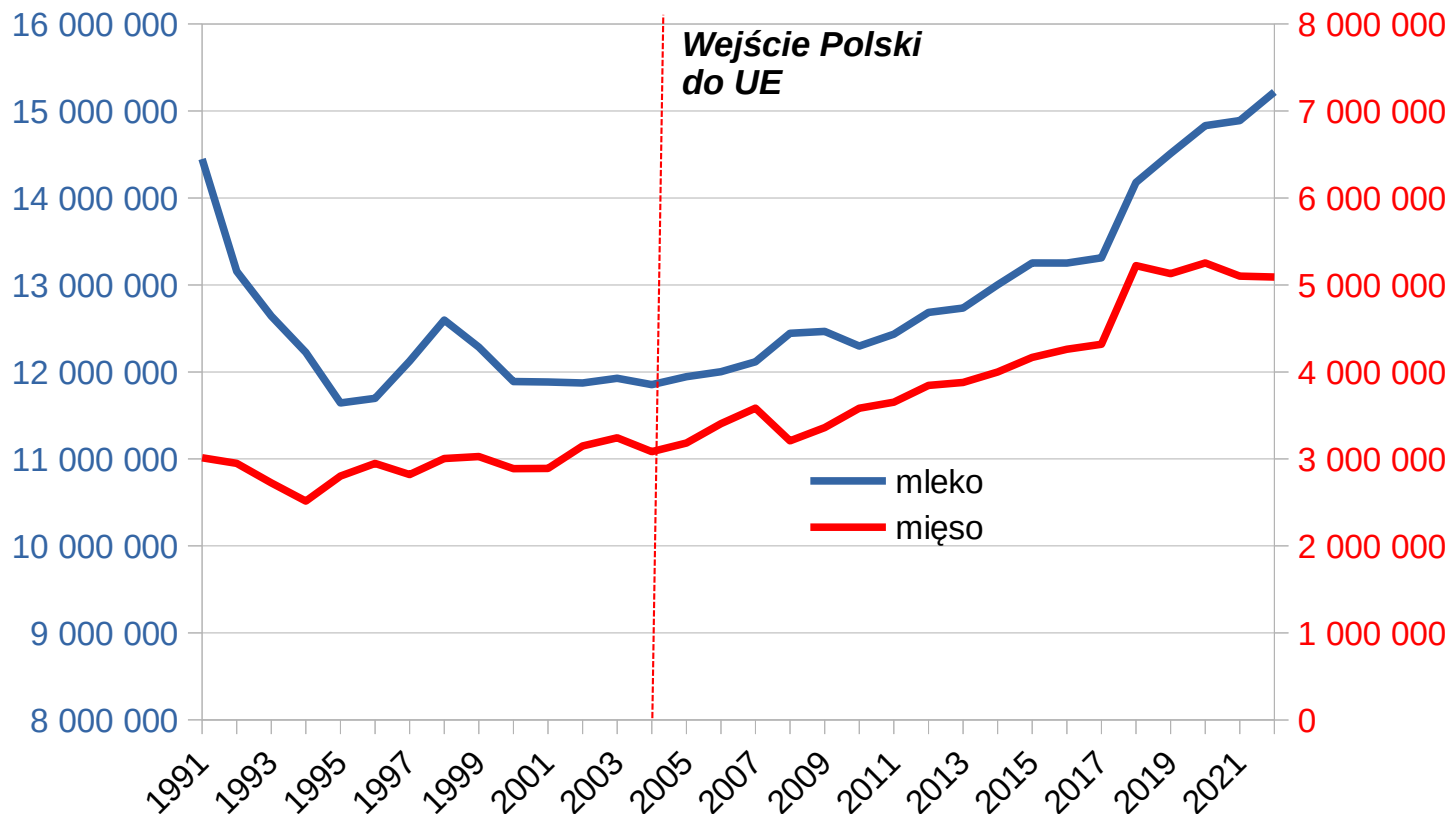

Znaczenie ekonomiczne branży

Przetwórstwo mięsne i mleczarskie warte jest **155,5 mld zł** (roczna produkcja sprzedana):

- wydobycie węgla kamiennego i brunatnego łącznie (**41,4 mld zł**)
- łącznie produkcja komputerów, wyrobów elektronicznych i optycznych (**59,1 mld zł**)
- produkcja pojazdów samochodowych (**68,2 mld zł**)

(Rocznik Statystyczny Przemysłu 2023, s. 501 i nast.)

Produkcja hodowlana wynosi ok. **94,1 mld zł**

(Rocznik Statystyczny Rolnictwa 2023, s. 131)

Obecnie **pracownicy rolni**, w tym ferm przemysłowych są relatywnie dużą grupą zawodową. **Sektor ten zatrudnia łącznie ponad 120 tys.** osób na umowach o pracę i **minimum drugie tyle pracowników sezonowych**. Blisko połowa z nich pracuje bezpośrednio w hodowli zwierząt.

Kwestia uzwiązkowienia



Związek Zawodowy Robotników Rolnych Rzeczypospolitej Polskiej
1919-1929



CZY BYŁEŚ ŚWIADKIEM:

Был ли ты свидетелем:

- znęcania się nad zwierzętami
 - łamania praw pracowniczych
 - naruszeń bezpieczeństwa żywności
- насилия над животными — нарушения прав работников
— нарушения требований к производству и хранению продуктов питания



NA FERMIE LUB W UBOJNI?

на ферме или скотобойне?

ZGŁOŚ SIĘ DO NAS:



(48) 609 604 906



anonim@otwarteklatki.pl

ZAPEWNIAMY WSPARCIE I ANONIMOWOŚĆ

Позвони нам или напиши!

ОБЕСПЕЧИВАЕМ ПОДДЕРЖКУ И АНОНИМНОСТЬ

Warunki zatrudnienia – ferma niosek Wioska

Naruszenia przepisów na jednej z dużych ferm niosek w województwie wielkopolskim:

- związanych z funkcjonowaniem agencji zatrudnienia i pracy tymczasowej, np. art. 120 ust. 7 i 8 Ustawy o promocji zatrudnienia i instytucjach rynku pracy.
- art. 22 § 1 Kodeksu pracy (umowa o pracę);
- art. 229 § 4 Kodeksu pracy (badania lekarskie);
- przepisami dotyczącymi czasu pracy;
- przepisami dotyczącymi pracy w godzinach nadliczbowych i przepisami dotyczącymi terminów wypłaty wynagrodzenia;
- przepisami dotyczącymi obciążeń pracą oraz BHP.



RAPORT:

<https://www.ozzip.pl/dokumenty/raporty/item/2989-warunki-pracy-na-fermie-drobiu-w-wiosce-kolo-grodziska-wlkp-raport>

Warunki zatrudnienia

Naruszenia przepisów na jednej z dużych ferm zwierząt futerkowych w województwie lubuskim (powiadomienie Inspekcji Pracy pismem z dn. 12.12.2023 roku):

- Dotyczące **czasu pracy** - art. 14 i art. 133 Kodeksu pracy;
- Dotyczące **pracy w godzinach nadliczbowych** i dodatków pracy w godzinach nadliczbowe – art. 151 do art. 1516 Kodeksu pracy;
- Dotyczące **urlopów płatnych** – art. 14 i art. 152 i nast. Kodeksu pracy;
- Dotyczące **wynagrodzenia w czasie niezdolności do pracy** – art. 92 Kodeksu pracy;
- Dotyczące **przepisów BHP** w tym względzie m.in. art. 207, art. 2071 i art. 234 Kodeksu pracy.



Ferma norek w województwie lubuskim

Przykładowe przekroczenia norm czasu pracy

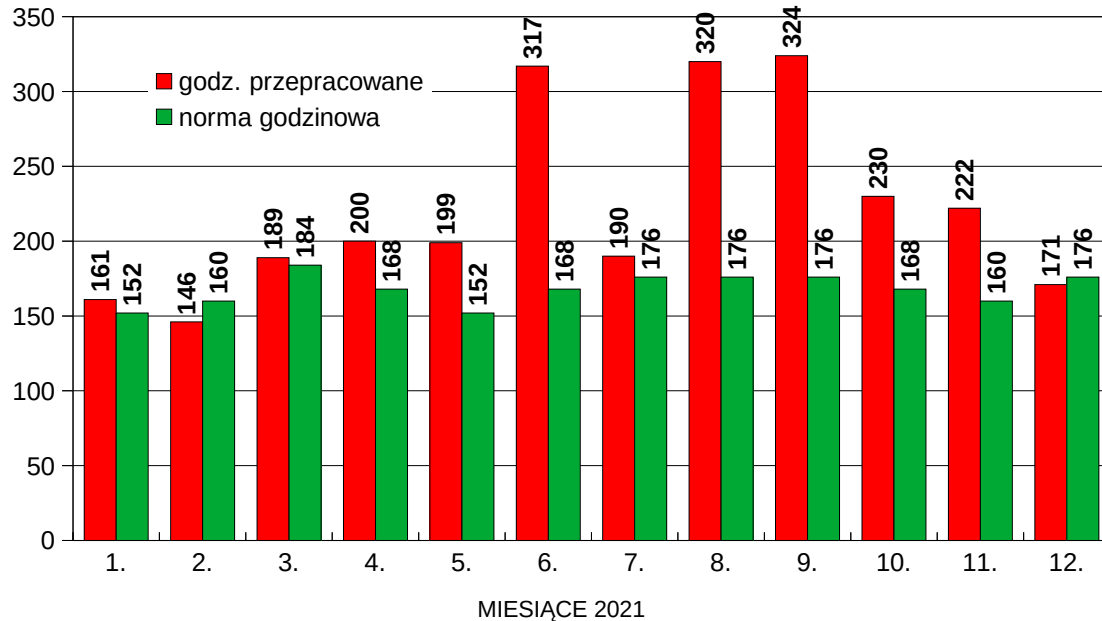

Wg danych OECD Employment Outlook 2021 przeciętny roczny realny czas pracy na jednego zatrudnionego w Polsce wynosił 1830 godz. Przykładowy pracownik przepracował w 2021 roku 2669 godz. czyli o blisko 46% więcej niż przeciętna w roku.

Chory, nie chory – musi pracować. Jak karmiłem z temperaturą 39 stopni, musiałem robić, bo nie było komu innemu – twierdził pracownik z Ukrainy w wywiadzie z przedstawicielem związków zawodowych.

BHP- problem pogryzień przez ektopasożyty i norki oraz zagrożenia epidemiczne



Ślady ukąszeń pcheł /
zdjęcie przykładowe

Grypa i podejrzenia zachorowań na grypę w Polsce w latach 1990-2023 wg GUS

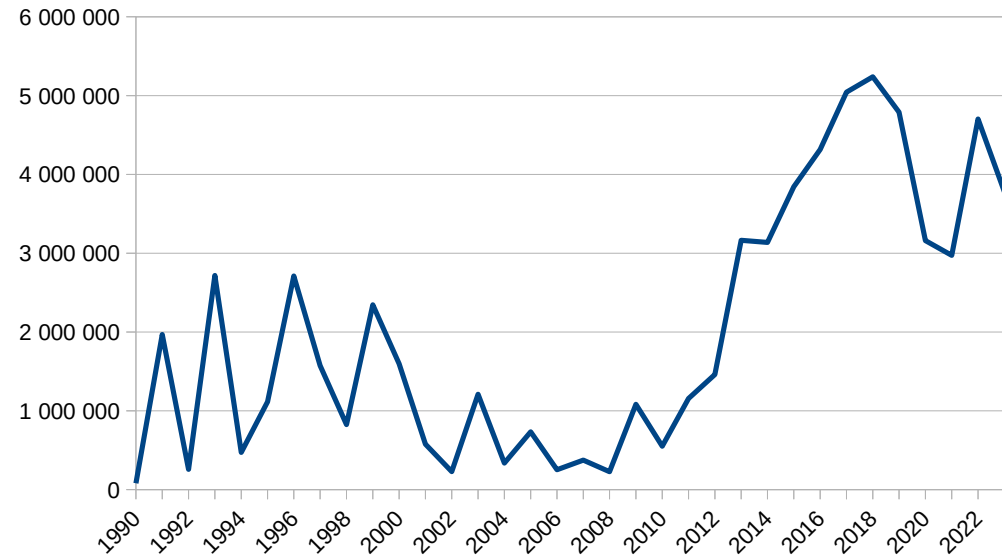

W sezonie grypowym 2022/2023, w okresie od 1.09.2022 r. do 22.05.2023 r. odnotowano w Polsce łącznie 5 792 177 zgłoszeń przypadków zachorowań lub podejrzeń zachorowań na grypę – najwięcej od 1971/1972 kiedy wybuchła pandemia grypy Hongkong.

Epizootie



Utylizacja martwych norek na duńskich przedmieściach Holstebro.
Foto: Morten Stricker / Dagbladet Holstebro Struer / Jysk Fynske Medier / Ritzau Scanpix, Reuters



Utylizacja martwych świń w Hongkongu.
Foto: Lam Yik Fei



Grypa ptaków w Polsce
Foto: A. Skowron

Redukcja miejsc pracy w rolnictwie

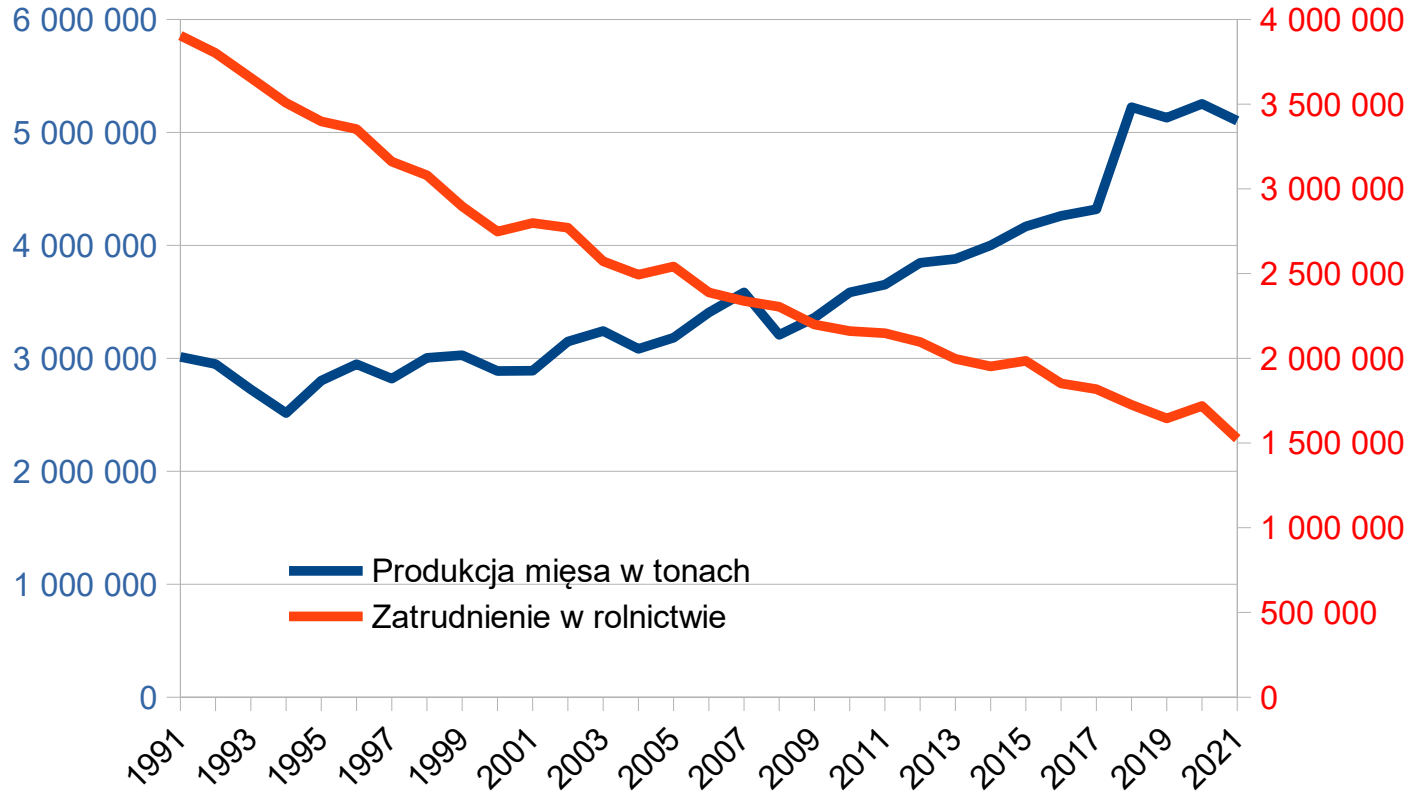

www.ozzip.pl